

Scheidsrechters

- Wij verzoeken u zo kort mogelijk voor de aanvang van de wedstrijd aanwezig te zien, zo verlagen we de piekbelasting qua bezoekers in en rondom het zwembad.
- U dient de looplijnen het zwembad te volgen

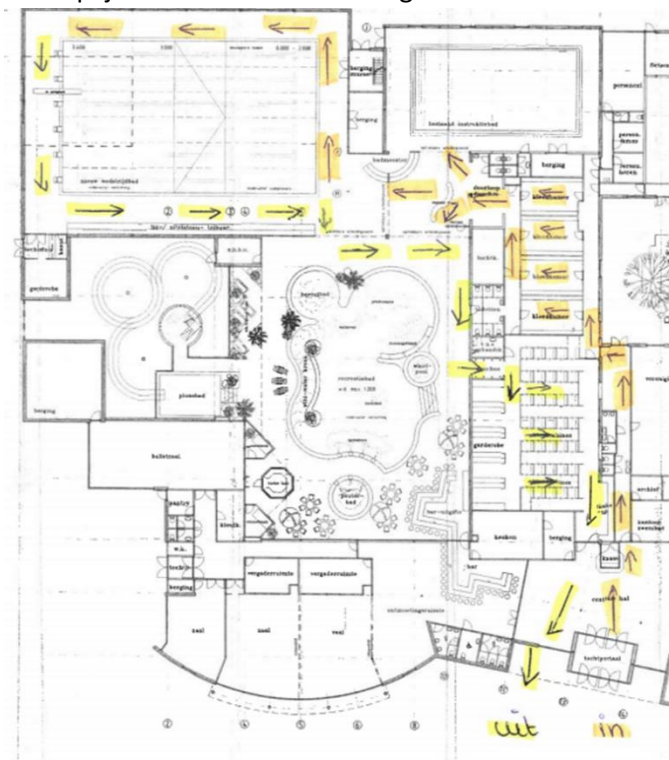

-
- Er zijn speciale kleedlokalen voor de scheidsrechters gereserveerd, deze zijn in de gang met de grote kleedlokalen aan de rechterkant. U dient hier geen spullen te laten staan.



○

- In de zwemzaal zijn er specifiek locaties waar spelers, juryleden en scheidsrechters dienen te wachten. De locatie hiervan is onderstaand weergegeven.
- Op de bank zijn 1.5 meter markeringen aangegeven. U dient op deze markeringen te gaan zitten

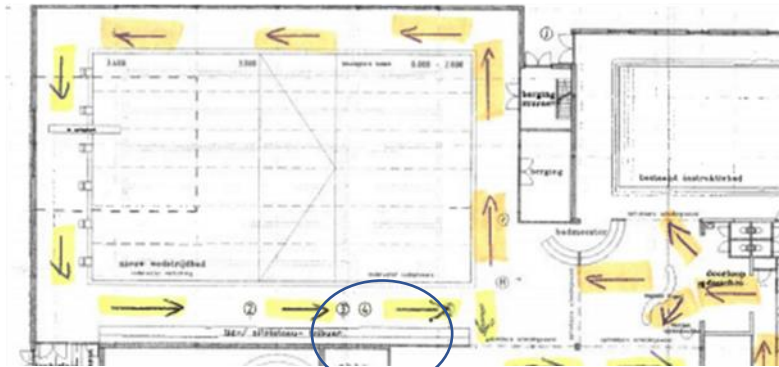

- Doordat onze kantine gesloten is biedt Njord u hier drinken en eten aan, mocht u iets anders willen geeft dit dan aan. U kunt hier de Jury voor aanspreken, maar ieder ander lid van Njord helpt u graag.

Na de wedstrijd

- Wij verzoeken u na het eindsignaal de zwemzaal zo snel mogelijk te verlaten om zodoende ruimte te maken voor de volgende teams en scheidsrechters.
 - Scheidsrechters mogen de volgende wedstrijd niet kijken. Tenzij zij hebben afgesproken met het team wat erna speelt dat zij een van de supporters zijn.
- Omkleden gebeurt in de kleine kleedlokalen



-

Sporters Uitvereniging

- Mocht u vragen hebben omtrent de regels aarzel dan niet om iemand van Njord aan te spreken.
- Wij verzoeken u zo kort mogelijk voor de aanvang van de wedstrijd aanwezig te zien, zo verlagen we de piekbelasting qua bezoekers in en rondom het zwembad.
- Er wordt momenteel een nieuw zwembad gebouwd in Veldhoven, hierdoor is de kantine van het gebouw vroegtijdig gesloten, excuses voor het ongemak.
- Looptroutes van het zwembad zijn onderstaand weergegeven

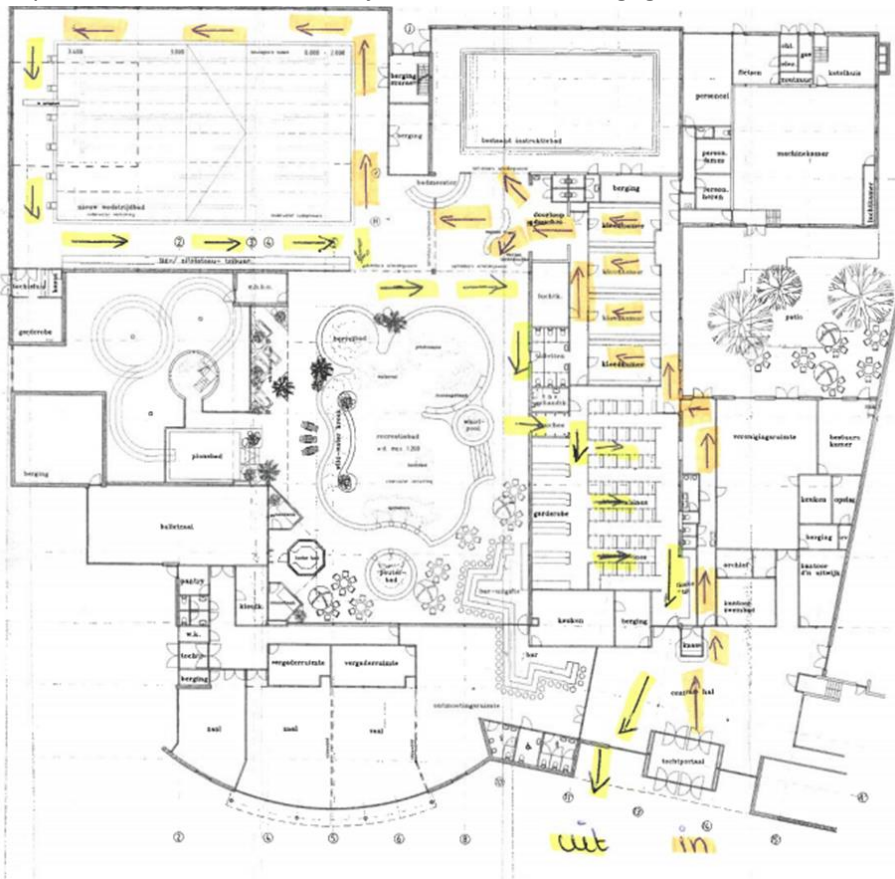

-
- Kleedkamers 3 & 4 zijn voor de thuisvereniging en 1&2 voor de bezoekende vereniging om de boven kleding uit te doen.
 - Spelers moeten thuis al hun zwemkleding aan hebben.
 - Alle kleding moet in een tas mee naar binnen er mag niets achter gelaten worden in de kleedkamer.
- Spelers van de uitvereniging zetten hun tas neer in het omcirkelde deel.
- Spelers dienen zo snel mogelijk na het eindsignaal de zwemzaal te verlaten om ruimte te maken voor de volgende teams.
- Omkleden gebeurt in de kleine kleedlokalen

Het publiek

- De wedstrijden mogen bezocht worden door thuis en uit publiek, wanneer de overheid dit toestaat. Met in achtneming van de 1,5 meter-norm en specifieke regels
- Wij verzoeken u zo kort mogelijk voor de aanvang van de wedstrijd aanwezig te zien, zo verlagen we de piekbelasting qua bezoekers in en rondom het zwembad.
 - Supporters mogen slecht enkele minuten 1/2 voor aanvang van de wedstrijd naar binnen, zo hebben supporters van de vorige wedstrijd tijd om plek te maken voor u.
 - U kunt buiten of in de voorhal wachten
 - Mocht u als eerste supporter binnenkomen dan moet u zover mogelijk door lopen naar achteren.
- Publiek van de uit en thuis vereniging mogen pas 1-2 minuten voor de aanvang van de wedstrijd de zwemzaal te betreden via de looproutes.
 - Er dient gewacht te worden in de hal voor de kassa van de sportaccommodatie of buiten.
 - Er wordt momenteel een nieuw zwembad gebouwd in Veldhoven, hierdoor is de kantine van het gebouw vroegtijdig gesloten, excuses voor het ongemak.
- Na de wedstrijd dient u zo snel mogelijk de zwemzaal weer te verlaten via de looproutes
 - U kunt niet blijven zitten tot de volgende wedstrijd ten zij u ook daar een van de supporters bent